



FSE FONDO SOCIALE EUROPEO
SICILIA 2020
PROGRAMMA OPERATIVO



**PROGRAMMA OPERATIVO DELLA SICILIA FONDO SOCIALE EUROPEO 2014-2020
REGIONE SICILIA**

**Assessorato dell'istruzione e della formazione professionale
Dipartimento della formazione professionale**

AVVISO 33/2019

“Formazione per la creazione di nuova occupazione”

D.D.G. n. 8050 del 27.12.2019

**Denominazione Progetto *“M.I. FORM.O.: Migliorare
e Innovare attraverso la FORMazione per l’Occupazione”***

ID progetto: 103

Graduatoria D.D.G. n. 176 del 24/02/2021

BANDO SELEZIONE ALLIEVI

La Società Cooperativa INPRIMIS FORMAZIONE, CF/P.IVA 01674530884, con sede a Ragusa in via Stesicoro n. 50, Ente accreditato con D.D.G. 5555 del 23/10/2018 presso la Regione Siciliana (codice CIR FSQ706), in attuazione dell’Avviso 33/2019 “Formazione per la creazione di nuova occupazione”

VISTO

- il D.D.G. n. 8050 del 27/12/2019 della Regione Siciliana – Dipartimento dell’Istruzione e della Formazione Professionale, avente per oggetto l'approvazione dell'Avviso pubblico 33/2019 “Formazione per la creazione di nuova occupazione”;
- il Vademecum per l'attuazione del Programma operativo Regione Siciliana FSE 2014-2020;
- il D.P.R. 25 del 01/10/2015 recante le disposizioni per l'accreditamento agli organismi formativi operanti nel sistema della formazione professionale siciliana;
- i Regolamenti comunitari rilevanti in materia di attuazione del FSE 2014-2020, con specifico riguardo ai principi che impongono il rispetto dei criteri di trasparenza, pubblicità e pari opportunità nella selezione delle risorse umane coinvolte nell'attuazione degli interventi finanziati;

17 MAR 2021

- il D.D.G. n.176 del 24/02/2021 di approvazione della graduatoria definitiva delle proposte progettuali ammesse a finanziamento e relativo *Allegato "A"* nel quale risulta la proposta progettuale identificata con ID 103 **"M.I.FORM.O.: Migliorare e Innovare attraverso la FORMazione per l'Occupazione"** presentata da Codesto Ente Soc. Coop. INPRIMIS FORMAZIONE per la partecipazione all'Avviso,

EMANA

il presente bando di selezione di allievi ai seguenti percorsi formativi previsti nel progetto:

Titolo percorso	ID	Durata	Finalità	Sede	N. Allievi
ADDETTO AI SERVIZI DI RISTORAZIONE E SALA	190	300 ore aula + 90 ore Tirocinio in impresa	La figura di "Addetto ai servizi di ristorazione e sala" opera in aziende della ristorazione commerciale e collettiva a supporto dell'attività del cuoco e si occupa di acquistare, ricevere e controllare la merce e i cibi freschi, di collaborare alla preparazione di piatti semplici, di preparare semilavorati trattando le materie prime necessarie alla preparazione dei piatti. Predisporre ed elabora il menù, esegue le fasi di distribuzione dei pasti in sala ristorante e prevede anche la cura e il controllo della pulizia della sala e l'accoglienza del cliente.	Ragusa	15
TECNICO IN EFFICIENZA ENERGETICA ED ENERGIE RINNOVABILI NELLE OPERE CIVILI E STRUTTURALI	204	300 ore aula + 90 ore Tirocinio in impresa	Il "Tecnico in efficienza energetica ed energie rinnovabili nelle opere civili e strutturali" è una figura professionale che, padroneggiando competenze su materiali, tecnologie e strumenti tecnici e costruttivi, è in grado di proporre soluzioni per il risparmio energetico su edifici, l'installazione di impianti a energie rinnovabili, le tecniche ambientali, la realizzabilità tecnica ed economica.	Ragusa	15
ISPETTORE DI RETE VENDITA	205	300 ore aula + 90 ore Tirocinio in impresa	La figura di "Ispettore di Rete Vendita" è un professionista di collegamento tra la direzione commerciale e le filiali attive su un territorio. La figura in uscita è parte attiva nel raggiungimento degli obiettivi di vendita che la sua area deve raggiungere, nelle scadenze entro cui conseguire i risultati fissati e il budget che ha a disposizione. Coordina gli store manager per assicurare il raggiungimento degli obiettivi assegnati in termini di fatturato, profitto e produttività intervenendo in caso di scostamento dagli obiettivi preventivati; verifica che siano seguite le linee guida aziendali per quanto riguarda prodotto, procedure interne, tecniche di vendita e visual merchandising.	Modica	15
CLOUD ADMINISTRATOR & SECURITY SPECIALIST	206	300 ore aula + 90 ore Tirocinio in impresa	Il "Cloud administrator & Security specialist" è un professionista responsabile nel creare e coordinare una strategia che garantisca la sicurezza sia dei sistemi interni, dei servizi in Cloud, e ricopre un ruolo rilevante nelle scelte architetturali, gestisce il Cloud deployment, l'incident resolution e automatizza le operations. Inoltre la figura ha competenze specifiche su sistemi cloud, on-premise e ibridi, per ottimizzare e migliorare il ciclo di sviluppo di software, intervenendo con pratiche Agile su tutte le fasi di un progetto e dell'erogazione di un servizio ICT: sistemi e infrastrutture, testing, distribuzione, security.	Ragusa	15

17 MAR 2021

ARTICOLAZIONE DEI CORSI

ADDETTO AI SERVIZI DI RISTORAZIONE E SALA	
Moduli	Ore Aula
Normativa igienico-sanitaria e procedura di autocontrollo HACCP	12
Caratteristiche e funzionalità delle attrezzature, macchinari ed utensili da cucina per eseguire le operazioni di pulizia in sicurezza e senza produrre danni	20
Caratteristiche dei diversi prodotti per la pulizia (detergenti, sgrassanti, igienizzanti, ecc.)	15
Elementi di base della lingua inglese	25
Principali componenti di servizio nella sala ristorante e nel bar	30
Tecniche di comunicazione	25
Tecniche di servizio al tavolo	35
Tipologie di servizio banqueting.	15
Criteri e tecniche di composizione di diverse tipologie di menù	30
Tecniche di preparazione, presentazione, guarnizione e decorazione dei piatti e delle bevande	30
Tecniche e metodi di preparazione, di cottura e di conservazione dei cibi	35
Tipologia di liquori e distillati	12
Sicurezza nei luoghi di lavoro	16
	Totali ore aula 300
	Ore Tirocinio in azienda 90
	Durata complessiva corso 390

TECNICO IN EFFICIENZA ENERGETICA ED ENERGIE RINNOVABILI NELLE OPERE CIVILI E STRUTTURALI	
Moduli	Ore Aula
Principi di termofisica dell'involucro edilizio e di efficienza energetica in edilizia	20
Efficienza e certificazione energetica degli edifici: inquadramento legislativo;	25
L'involucro edilizio: efficienza energetica ed incentivi fiscali	25
Il comfort termico e gli impianti di riscaldamento/climatizzazione efficienza energetica;	25
Le applicazioni delle risorse rinnovabili in edilizia	25
Metodologie diagnostiche e software di diagnosi	25
Organizzazione del cantiere e nuova normativa appalti pubblici	20
Informatica;	20
Comunicazione	15
Tecniche conservative e di restauro correlate al risparmio energetico	20
Modelli analitici per la valutazione delle prestazioni energetiche degli edifici.	24
Protocolli di certificazione	20
Energia solare: termica e fotovoltaica	10
Energie rinnovabili: eolica, geotermica, da biomasse	10
Sicurezza nei luoghi di lavoro	16
	Totali ore aula 300
	Ore Tirocinio in azienda 90
	Durata complessiva corso 390

17 MAR 2021

ISPETTORE DI RETE VENDITA	
Moduli	Ore Aula
Gestione Rete, gestione commerciale e immagine del brand	25
Sviluppo dell'attività dei responsabili nei punti vendita, relazioni esterne	25
Formulazione del budget vendite	20
Definizione dei piani di azione di vendita	25
Andamento di vendite, margini, costi e produttività	25
Concorrenza nella zona di competenza	25
Leadership, gestione del personale e organizzazione collaboratori	22
Organizzazione aziendale	20
Tecniche di comunicazione e di ascolto	20
Elementi di merceologia	20
Il cliente e i fabbisogni	22
Informatica	20
Vendita della merce e di servizi	15
Sicurezza sui luoghi di lavoro	16
	Totali ore aula 300
	Ore Tirocinio in azienda 90
	Durata complessiva corso 390

CLOUD ADMINISTRATOR & SECURITY SPECIALIST	
Moduli	Ore Aula
Diritto digitale	15
Sicurezza informatica conforme agli standard aziendali e alla normativa di riferimento	25
Sistemi e networking	20
Le reti, i protocolli, la loro architettura e le policy di sicurezza	20
Sistema operativo Linux	12
Installazione, configurazione, networking e scripting Linux	25
Windows Server: Installare, configurare, networking e scripting	30
Identity Management	12
Autenticazione, autorizzazione e gestione degli accessi degli utenti	20
Minacce, attacchi, vulnerabilità e rischi in un sistema informatico	25
Tecnologie di virtualizzazione	15
Server e risorse attraverso la tecnologia virtuale VMWare	20
Cloud Computing	20
Risorse, servizi e sicurezza sui sistemi Microsoft Azure e Amazon Web Services	25
Sicurezza sui luoghi di lavoro	16
	Totali ore aula 300
	Ore Tirocinio in azienda 90
	Durata complessiva corso 390



17 MAR 2021

MODALITÀ E TERMINI DI PARTECIPAZIONE

Il presente Avviso è pubblicato sul sito www.inprimisformazione.it da cui si può scaricare la domanda di partecipazione unitamente agli allegati previsti. Gli interessati, in possesso dei requisiti previsti, potranno presentare la propria candidatura con una delle seguenti modalità:

- tramite Posta elettronica certificata (PEC) indirizzata all'indirizzo inprimis.formazione@pec.it indicante nell'oggetto **"AVVISO 33/2019 -PROGETTO "M.I.FORM.O.: Migliorare e Innovare attraverso la FORMazione per l'Occupazione" - DOMANDA ISCRIZIONE CORSO (specificare il corso scelto)"**;
- in busta chiusa con la dicitura esterna **"AVVISO 33/2019 -PROGETTO "M.I.FORM.O.: Migliorare e Innovare attraverso la FORMazione per l'Occupazione" DOMANDA ISCRIZIONE CORSO (specificare il corso scelto)"** consegnata "brevi manu" presso la Segreteria di INPRIMIS FORMAZIONE in via Stesicoro n. 50 - Ragusa (*ingresso anche da via Fucà n. 5 - Ragusa*).

Il candidato dovrà presentare/inviare, entro e non oltre il **31/03/2021 alle ore 12:00**, la seguente documentazione e i relativi allegati, come parte integrante del presente bando:

1. *Domanda di partecipazione, compilata e sottoscritta (Allegato 3);*
2. *Autorizzazione al trattamento dati personali (GDPR 2016/679);*
3. *Curriculum Vitae firmato e sottoscritto ai sensi del DPR 445 del 28/12/2000 e con esplicita autorizzazione al trattamento dei dati personali;*
4. *Copia del Titolo di studio o dichiarazione di equipollenza;*
5. *Copia del documento di riconoscimento in corso di validità e leggibile;*
6. *Copia del codice fiscale*
7. *Dichiarazione di pronta disponibilità al lavoro (DID) rilasciata dal Centro per l'Impiego territoriale di competenza.*

L'Ente si riserva la possibilità di integrare e/o modificare tale bando in ottemperanza alla direttive dell'Assessorato dell'istruzione e della formazione professionale - Dipartimento della formazione professionale- Regione Sicilia.

MODALITÀ DI SELEZIONE

Alla scadenza del termine di presentazione delle candidature, l'Ente verifica i requisiti di accesso e ammette il candidato alle selezioni, qualora il numero di iscritti risulti superiore a 15, o direttamente all'elenco degli iscritti selezionati al corso, qualora il numero di iscritti risulti inferiore o uguale a 15. Le prove di selezione consisteranno in una prova scritta, tramite questionario a risposta multipla su cultura generale e sulle tematiche attinenti al corso, e una prova orale con colloquio motivazionale. Le risposte date verranno valutate su un punteggio in trentesimi. Per la selezione dei partecipanti verrà nominata una commissione, composta da tre membri.



FSE FONDO SOCIALE EUROPEO
SICILIA 2020
PROGRAMMA OPERATIVO



La selezione si concluderà con la formulazione di una graduatoria di merito, nel rispetto dei principi orizzontali di pari opportunità e non discriminazione e per assicurare un'ampia partecipazione alle attività formative della componente femminile. A parità di punteggio avrà priorità il candidato più giovane.

La graduatoria sarà comunicata agli interessati e inviata unitamente al verbale agli Uffici competenti e contemporaneamente affissa presso la sede di INPRIMIS FORMAZIONE.

Gli allievi selezionati potranno proporre motivate osservazioni alla graduatoria entro 10 giorni direttamente all'Ente gestore e in caso di non accoglimento delle stesse al CPI competente per territorio.

Sulla base della graduatoria disposta secondo i criteri di cui al presente bando, i primi allievi saranno avviati alle attività formative alla concorrenza dei posti disponibili, i restanti allievi saranno inseriti in lista d'attesa per eventuali subentri in qualità di uditori o allievi del corso entro il 20% dell'attività formativa in caso di rinuncia di altri.

MODALITA' DI PARTECIPAZIONE

La partecipazione al corso è gratuita e la frequenza è obbligatoria. Il numero massimo di assenze consentite è pari al 30% del monte ore corso e comunque per non più di 10 giorni consecutivi. Gli allievi, che superino tali limiti, saranno esclusi d'ufficio.

Per ogni percorso formativo, a 4 dei corsisti che avranno concluso l'attività didattica (aula + tirocinio) verrà offerta l'opportunità di essere selezionati dalle aziende ospitanti al fine di sottoscrivere un contratto di lavoro subordinato.

INDENNITA' GIORNALIERA DI FREQUENZA

Non è prevista alcuna indennità di frequenza.

SEDE DI SVOLGIMENTO

L'attività didattica in aula verrà svolta presso le sedi accreditate di INPRIMIS FORMAZIONE siti a Modica e Ragusa.

Le attività di tirocinio verranno svolte presso strutture/aziende del territorio.

CERTIFICAZIONE FINALE

Al termine del corso, agli allievi che hanno frequentato almeno il 70% delle ore complessivamente previste sarà rilasciata un attestato di frequenza con dichiarazione delle competenze acquisite.

INFORMATIVA PRIVACY

Ai sensi dell'art. 13 del D. Lgs. n. 196/2003, e successiva normativa GDPR 2016/679, informiamo che i dati personali forniti ed acquisiti contestualmente alla candidatura saranno trattati, nel rispetto delle garanzie di riservatezza e delle misure di sicurezza previste dalla normativa vigente attraverso strumenti informatici, telematici e manuali, con logiche strettamente correlate alle finalità del trattamento.

Soc. Coop. **INPRIMIS FORMAZIONE**
Via Stesicoro n° 50, Ragusa

tel. 0932/247581
@ info@inprimisformazione.it
www.inprimisformazione.it



FSE FONDO SOCIALE EUROPEO
SICILIA 2014-2020
PROGRAMMA OPERATIVO



17 MAR 2021

VIGILANZA E CONTROLLO

Il progetto è sottoposto alla vigilanza e al controllo della Regione Siciliana - Dipartimento Regionale dell'istruzione e Formazione Professionale, ai sensi dell'Avviso 33/2019, nonché della normativa vigente.

MODALITÀ DI PUBBLICITÀ DEL BANDO

Il presente Bando viene reso pubblico sul sito di INPRIMIS FORMAZIONE www.inprimisformazione.it e presso la Segreteria dell'Ente.

INFORMAZIONI E CHIARIMENTI

Presso la sede della Soc. Coop. INPRIMIS FORMAZIONE, sita in Ragusa, Via Stesicoro n. 50, o al seguente recapito telefonico 0932 247581 e/o all'indirizzo mail: info@inprimisformazione.it

Ragusa li, 16/03/2021

Firma

Società Cooperativa
INPRIMIS FORMAZIONE
Il Legale Rappresentante



- di essere in possesso del seguente titolo di studio:

- 00 Nessun titolo
- 01 Licenza elementare/attestato di valutazione finale
- 02 Licenza media/avviamento professionale
- 03 Titolo di istruzione secondaria di II grado (scolastica o formazione professionale) che non permette l'accesso all'università: Qualifica di istituto professionale, Licenza di maestro d'arte, Abilitazione all'insegnamento nella scuola materna, Attestato di qualifica professionale e Diploma professionale di Tecnico (I e FP), Qualifica professionale regionale di I livello (post-obbligo, durata => 2 anni)
- 04 Diploma di istruzione secondaria di II grado che permette l'accesso all'università
- 05 Qualifica professionale regionale/provinciale post diploma, Certificato di specializzazione tecnica superiore (IFTS), Diploma universitario o di scuola diretta a fini speciali (vecchio ordinamento)
- 06 Diploma di tecnico superiore (IFTS)
- 07 Laurea di primo livello (triennale), Diploma universitario, Diploma accademico di I livello (AFAM)
- 08 Laurea magistrale/specialistica di II livello, Diploma di laurea del vecchio ordinamento (4-6 anni), Diploma accademico di II livello (AFAM o di Conservatorio, Accademia di Belle Arti, Accademia d'arte drammatica o di danza, ISIAE vecchio ordinamento)
- 09 Titolo di dottore di ricerca

- di essere nella/e seguente/i situazione/i (è possibile barrare una o più caselle):

- 01 Appartenente a famiglia i cui componenti sono senza lavoro e senza figli a carico Famiglia (come definita nello stato di famiglia) in cui tutti i componenti sono disoccupati o inattivi e in cui non vi sono figli a carico, ossia figli fino a 17 anni di età oppure figli tra i 18 e i 24 anni inattivi che vivono con almeno un genitore.
- 02 Appartenente a famiglia i cui componenti sono senza lavoro e con figli a carico Famiglia (come definita nello stato di famiglia) in cui tutti i componenti sono disoccupati o inattivi e sono presenti figli a carico, ossia figli fino a 17 anni di età oppure figli tra i 18 e i 24 anni inattivi che vivono con almeno un genitore.
- 03 Genitore solo, senza lavoro e con figli a carico (senza altri componenti adulti nel nucleo) Famiglia (come definita nello stato di famiglia) formata da un singolo adulto maggiorenne disoccupato o inattivo e con figli a carico, ossia figli fino a 17 anni di età oppure figli tra i 18 e i 24 anni inattivi che vivono con almeno un genitore.
- 04 Genitore solo, lavoratore e con figli a carico (senza altri componenti adulti nel nucleo) Famiglia (come definita nello stato di famiglia) formata da un singolo adulto maggiorenne occupato e con figli a carico, ossia figli fino a 17 anni di età oppure tra i 18 e i 24 anni inattivi che vivono con almeno un genitore.
- 05 Persona proveniente da zone rurali
- 06 Senza dimora o colpito da esclusione abitativa Persona che vive in una delle seguenti quattro condizioni:
 1. Senzatetto (persone che vivono dove capita o in alloggi di emergenza)
 2. Esclusione abitativa (persone che vivono in alloggi per i senzatetto, nei rifugi delle donne, in alloggi per gli immigrati, persone che sono state dimesse dagli istituti e persone che beneficiano di un sostegno di lungo periodo perché senzatetto)
 3. Alloggio insicuro (persone che vivono in situazioni di locazioni a-rischio, sotto la minaccia di sfratto o di violenza)
 4. Abitazione inadeguata (persone che vivono in alloggi non idonei, abitazioni non convenzionali, ad esempio in roulotte senza un adeguato accesso ai servizi pubblici come l'acqua, l'elettricità, il gas o in situazioni di estremo sovraffollamento)
- 07 Nessuna delle situazioni precedenti





17 MAR 2021

- di essere nella seguente condizione sul mercato del lavoro:

- 01 In cerca di prima occupazione
- 02 Occupato (compreso chi ha un'occupazione saltuaria/atipica e chi è in C.I.G.)
- 03 Disoccupato alla ricerca di nuova occupazione (o iscritto alle liste di mobilità)
- 04 Studente
- 05 Inattivo diverso da studente (casalinga/o, ritirata/o dal lavoro, inabile al lavoro, in servizio di leva o servizio civile, in altra condizione)

Caso "In cerca di prima occupazione" o "Disoccupato alla ricerca di nuova occupazione"

Di essere alla ricerca di lavoro da (durata):

- 01 Fino a 6 mesi (< = 6)
- 02 Da 6 mesi a 12 mesi (< = 12 mesi)
- 03 Da 12 mesi e oltre (>12)
- 04 Non disponibile

Condizione di vulnerabilità

Ai sensi del regolamento (UE) n. 1304/2013 l'Amministrazione è tenuta a richiedere ai partecipanti agli interventi FSE alcune informazioni in merito alla loro condizione di vulnerabilità ai fini dell'adempimento degli obblighi di monitoraggio e valutazione. **In questo caso i dati raccolti saranno resi pubblici solo in forma anonima e aggregata.**

Il conferimento all'Amministrazione regionale di tali dati **ha natura obbligatoria** per gli interventi che rientrano:

- nell'Asse 2 Inclusionione Sociale e lotta alla povertà, Obiettivi specifici: 9.1 *Riduzione della povertà e dell'esclusione sociale e promozione dell'innovazione sociale*; 9.2 *Incremento dell'occupabilità e della partecipazione al mercato del lavoro delle persone maggiormente vulnerabili*; 9.3 *Aumento e consolidamento qualificazione dei servizi e delle infrastrutture di cura socio educativi rivolti ai bambini e dei servizi di cura rivolti a persone con limitazioni dell'autonomia e potenziamento della rete infrastrutturale e dell'offerta di servizi sanitari e socio sanitari territoriali.*
- Nell'Asse 3 Istruzione e formazione, Obiettivo specifico 10.1 *"Riduzione del fallimento formativo precoce e della dispersione scolastica e formativa"*.

Negli altri casi il conferimento **ha natura facoltativa** ma qualora non si intendano fornire tali informazioni è necessario compilare e firmare la dichiarazione riportata nel box di seguito:

DA COMPILARSI SOLO NEI CASI DI CONFERIMENTO FACOLTATIVO DEI DATI QUALORA IL RICHIEDENTE NON INTENDA FORNIRE LE INFORMAZIONI SULLA CONDIZIONE DI VULNERABILITA' .

La/Il sottoscritta/o non intende fornire all'Amministrazione della Regione Siciliana le informazioni relative alla condizione di vulnerabilità così come previste di seguito nella Domanda di iscrizione agli interventi FSE nell'ambito del Programma Operativo Sicilia FSE 2014-2020.

La/il richiedente si trova nella/e seguente/i condizione/i di vulnerabilità (è possibile barrare una o più caselle):

- 01 Persona disabile Persona riconosciuta come disabile secondo la normativa settoriale
- 02 Migrante o persona di origine straniera Persona che si trova in una delle seguenti condizioni:
1. Persona con cittadinanza non italiana che risiede da almeno 12 mesi in Italia (o che si presume saranno almeno 12 mesi), o
 2. Persona nata all'estero e che risiede da almeno 12 mesi in Italia (o che si presume saranno almeno 12 mesi) indipendentemente dal fatto che abbia acquisito o meno la cittadinanza italiana, o
 3. Persona con cittadinanza italiana che risiede in Italia i cui genitori sono entrambi nati all'estero



- 03 Appartenente a minoranze (comprese le comunità emarginate come i Rom) Persona appartenente ad una minoranza linguistica o etnica, compresi i ROM
- 04 Persona inquadrabile nei fenomeni di nuova povertà (leggi di settore)
- 05 Tossicodipendente/ex tossicodipendente
- 06 Detenuto/ex detenuto
- 07 Vittima di violenza, di tratta e grave sfruttamento
- 08 Altro tipo di vulnerabilità Ad esempio studenti con Bisogni Educativi Speciali, alcolisti/ex alcolisti, altri soggetti presi in carico dai servizi sociali, ecc.
- 09 Nessuna condizione di vulnerabilità

Collaborazione nella rilevazione dei risultati ottenuti a seguito della partecipazione all'intervento

Al fine di poter valutare i risultati degli interventi realizzati nell'ambito del Programma Operativo FSE, così come previsto dai regolamenti europei in materia di FSE, l'Amministrazione potrebbe avere la necessità di conoscere alcune informazioni in merito alla Sua condizione sul mercato del lavoro successivamente alla conclusione dell'intervento. Con la sottoscrizione della presente domanda il richiedente si impegna a collaborare con l'Amministrazione fornendo le informazioni eventualmente richieste mediante questionari da compilare on line o interviste telefoniche.

La/il sottoscritta/o dichiara infine di essere a conoscenza, come richiesto dal Bando di ammissione, che l'accettazione della presente domanda è subordinata all'effettuazione del corso e al raggiungimento del numero di allievi previsto o, in caso di soprannumero, di essere oggetto di una selezione.

_____ luogo

_____ data

_____ firma del/la richiedente

Per i minori di 18 anni firma del genitore o di chi ne esercita la patria potestà

Informativa ai sensi del decreto legislativo 30 giugno 2003, n. 196 "Codice in materia di protezione dei dati personali", art. 13:

- i dati forniti verranno trattati esclusivamente per le finalità connesse alla partecipazione all'intervento in argomento, per garantire il rispetto degli specifici adempimenti previsti dalla normativa comunitaria, nazionale e regionale, nonché per la realizzazione di valutazioni e indagini statistiche sui destinatari degli interventi FSE;
- il trattamento sarà effettuato con supporto cartaceo e/o informatico;
- il conferimento dei dati è obbligatorio per dar corso alla procedura in quanto tali dati risultano necessari per garantire il rispetto degli specifici adempimenti previsti dalla normativa comunitaria, nazionale e regionale;
- i dati non saranno comunicati ad altri soggetti, che non siano quelli istituzionali previsti dalla normativa di settore né saranno oggetto di diffusione a scopi pubblicitari o con altre finalità diverse dalle elaborazioni previste dalla normativa;
- i dati raccolti potranno essere resi pubblici in forma anonima e aggregata;
- titolare del trattamento è la Regione Siciliana
- responsabile del trattamento è il dirigente del Dipartimento Istruzione e Formazione Professionale che si avvale di propri incaricati;
- in ogni momento potranno essere esercitati nei confronti del titolare del trattamento i diritti di cui all'art. 7 del D.lgs. n. 196/2003.

La/il sottoscritta/o, acquisite le informazioni fornite dal titolare del trattamento ai sensi dell'art. 13 del D.lgs. n. 196/2003, e consapevole, in particolare, che il trattamento riguarderà anche dati "sensibili" di cui all'art. 4 comma 1 lett. d), nonché art. 26 del D.lgs. n. 196/2003, vale a dire i dati "idonei a rivelare l'origine razziale ed etnica, le convinzioni religiose, filosofiche o di altro genere, le opinioni politiche, l'adesione a partiti, sindacati, associazioni od organizzazioni a carattere religioso, filosofico, politico o sindacale, nonché i dati personali idonei a rivelare lo stato di salute e la vita sessuale":





- presta il suo consenso per il trattamento dei dati necessari allo svolgimento delle operazioni indicate nell'informativa.

17 MAR 2021

Firma leggibile

- presta il suo consenso per la comunicazione dei dati ai soggetti indicati nell'informativa.
(nel caso in cui sia prevista anche la comunicazione dei dati sensibili dell'interessato)

Firma leggibile

- presta il suo consenso per la diffusione dei dati nell'ambito indicato nell'informativa.
(nel caso in cui sia prevista anche la diffusione dei dati sensibili diversi da quelli idonei a rivelare lo stato di salute dell'interessato; questi ultimi, infatti, non possono essere diffusi).

Firma leggibile

Riservato al Soggetto Attuatore

Ai sensi dell'art. 38 del D.P.R. n. 445 del 2000 la presente dichiarazione è stata:

- sottoscritta, previa identificazione del dichiarante, in presenza del dipendente addetto
.....
- sottoscritta e presentata unitamente a copia fotostatica non autenticata di un documento di identità del dichiarante.

Codice identificativo della domanda: _____

Assessorato dell'Istruzione e della Formazione Professionale – Regione Siciliana

Avviso 33/2019

17 MAR 2021

Formazione per la creazione di nuova occupazione

P.O. Fondo Sociale Europeo 2014-2020

PROGETTO "M.I.FORM.O.: Migliorare e Innovare attraverso la FORMazione per l'Occupazione"

CORSI DI FORMAZIONE GRATUITI

e attività di accompagnamento per accrescere le competenze della forza lavoro e agevolare la mobilità e l'inserimento / reinserimento lavorativo, con rilascio di attestato di frequenza

Addetto ai servizi di ristorazione e sala

390 ore



Questa figura opera in aziende della ristorazione commerciale e collettiva a supporto dell'attività del cuoco e si occupa di acquistare, ricevere e controllare la merce e i cibi freschi, di collaborare alla preparazione di piatti semplici, di preparare semilavorati trattando le materie prime necessarie alla preparazione dei piatti. Predisporre ed elabora il menù, esegue le fasi di distribuzione dei pasti in sala ristorante e prevede anche la cura e il controllo della pulizia della sala e l'accoglienza del cliente

300 ore AULA
90 ore TIROCINIO

Tecnico in efficienza energetica ed energie rinnovabili nelle opere civili e strutturali

390 ore



Figura professionale che, padroneggiando competenze su materiali, tecnologie e strumenti tecnici e costruttivi, è in grado di proporre soluzioni per il risparmio energetico su edifici, l'installazione di impianti a energie rinnovabili, le tecniche ambientali, la realizzabilità tecnica ed economica

300 ore AULA
90 ore TIROCINIO

Ispettore di rete vendita

390 ore



Professionista di collegamento tra la direzione commerciale e le filiali attive su un territorio. La figura in uscita è parte attiva nel raggiungimento degli obiettivi di vendita che la sua area deve raggiungere, nelle scadenze entro cui conseguire i risultati fissati e il budget che ha a disposizione. Coordina gli store manager per assicurare il raggiungimento degli obiettivi assegnati in termini di fatturato, profitto e produttività intervenendo in caso di scostamento dagli obiettivi preventivati; verifica che siano seguite le linee guida aziendali per quanto riguarda prodotto, procedure interne, tecniche di vendita e visual merchandising

300 ore AULA
90 ore TIROCINIO

Cloud Administrator & Security Specialist

390 ore

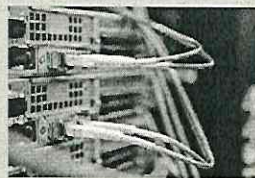

Professionista responsabile nel creare e coordinare una strategia che garantisca la sicurezza sia dei sistemi interni, dei servizi in Cloud, e ricopre un ruolo rilevante nelle scelte architettoniche, gestisce il Cloud deployment, l'incident resolution e automatizza le operations. Inoltre la figura ha competenze specifiche su sistemi cloud, on-premise e ibridi, per ottimizzare e migliorare il ciclo di sviluppo di software, intervenendo con pratiche Agile su tutte le fasi di un progetto e dell'erogazione di un servizio ICT: sistemi e infrastrutture, testing, distribuzione, security

300 ore AULA
90 ore TIROCINIO

Per ogni percorso formativo, n. 4 dei corsisti che avranno concluso l'attività didattica avranno la possibilità di sottoscrivere un contratto di lavoro subordinato presso aziende del territorio.

REQUISITI:

I soggetti destinatari delle attività formative devono possedere i seguenti requisiti al momento della candidatura:

- avere un'età compresa tra un minimo di 18 anni e un massimo di 65 anni;
- giovani o adulti disoccupati, persone in stato di non occupazione ai sensi del D.Lgs 150/15 e circolari attuative del MLPS
- avere conseguito almeno il diploma di scuola secondaria di II grado;
- essere residenti o domiciliati/e in Sicilia;
- per i soggetti non comunitari è richiesto il possesso di regolare permesso di soggiorno in corso di validità e apposita certificazione di equipollenza del titolo di studio.